REF: # 9493 **ORIHUELA COSTA (VILLAMARTIN LOS DOLSES)**

INFO

PREIS:	268.000 €
IMMOBILIEN TYPEN:	Apartment
ORTE:	Orihuela Costa (Villamartin Los Dolses)
SCHLAFZIMMER:	2
BADEZIMMER:	2
GEBAUT:	71 (m2)
GRUNDSTÜCK :	-
TERRASSE:	50 (m2)
JAHR:	-
ETAGEN:	-
NACHRICHT	283.000 €

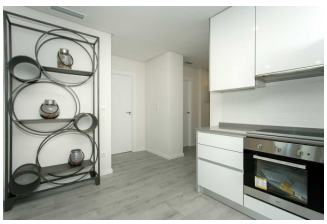
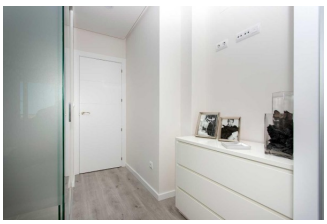
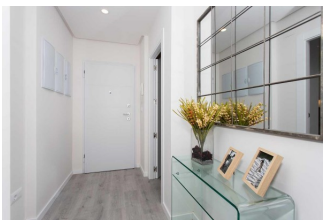

BESCHREIBUNG

MODERNE WOHNANLAGE, 2 SCHLAFZIMMER-WOHNUNG IM OBERGESCHOSS IN VILLAMARTIN, ORIHUELA COSTA Diese 71m2 Wohnung im 2. Stock besteht aus 2 Schlafzimmern, 2 Bädern, 2 Terrassen, von denen eine auf den Gartenbereich blickt. Sie können das ganze Jahr über im Wellnessbereich mit beheiztem Pool, Sauna und Fitnessraum entspannen. Genießen Sie die spektakuläre Aussicht auf die natürliche und geschützte Grünanlage von Ihrer Wohnung aus oder von der großen schwimmenden Plattform im Poolbereich. Für die sportlicheren Gäste bietet die Anlage einen halbolympischen Pool. Die Kinder können sich auf dem Spielplatz oder im strandähnlichen Pool vergnügen. Die Anlage wurde entworfen, um das wunderbare mediterrane Klima, den Strand, die Sonne und die Ruhe zu genießen. Es befindet sich in einer privilegierten Gegend, nur 2 km vom Strand von La Zenia entfernt, einem der besten Strände der Costa Blanca. In einem konsolidierten Gebiet mit allen Dienstleistungen wie Supermärkten, Apotheken, öffentlichen Verkehrsmitteln und Banken in Reichweite, mit guten Verkehrsanbindungen und nur 500 Meter von der Auffahrt zur Autobahn AP-7 entfernt. Das Einkaufszentrum Zenia Boulevard, mit über 80.000 Quadratmetern eines der größten in der Region, ist nur 1000 m entfernt. Drei der besten 18-Loch-Golfplätze wie der Real Club de Golf de Campoamor, Golf Villamartín und Las Ramblas de Campoamor sind nur 2 Kilometer von der Anlage entfernt. Ein Tiefgaragenstellplatz ist im Preis inbegriffen. Die Flughäfen von Alicante und Murcia (Flughafen Covera) sind ca. 55 Minuten mit dem Auto entfernt.

STIL

- Modern
- Klassisch

ANSICHTEN

- Panorama

KLIMAANLAGE

- Zentral

ENTFERNUNG :

Strand : 2 Km

Flughafen: 60 Km

MÖBEL

- unmöbliert

PARKPLATZ

Parkplatz Anzahl Autos: 1

WOHNFLÄCHE

- Spielraum
- Sauna
- Fitnessraum

KÚCHE

- Offene Küche
- Ausgestattet
- Granitarbeitsfläche

GARTENTERRASSEN

- überdachte Terrasse
- offene Terrasse
- Spielplatz
- umzäunt
- Natursteinmauern
- Gemeinschaftsgarten

EXTRA

- Einbauschränke
- Doppelverglasung

"Experience our experience - Because you deserve the best"