REF: # 11264

INFO

PREIS:	745.000 €
IMMOBILIEN TYPEN:	Villa
ORTE:	
SCHLAFZIMMER:	3
BADEZIMMER:	3
GEBAUT:	203 (m2)
GRUNDSTÜCK :	459 (m2)
TERRASSE:	-
JAHR:	-
ETAGEN:	-
Nachricht	-

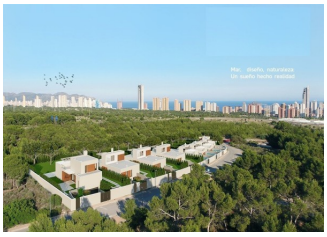

BESCHREIBUNG

NEUBAU VILLEN IN FINESTRAT Neubau von 9 Villen in Finestrat, in der Sierra Cortina – einer der besten Urbanisationen an der Costa Blanca. Wohnen besteht aus 4 verschiedenen Wohnungstypen, die den Bedürfnissen der Kunden angepasst sind. Einige der Modelle werden über 1 oder 2 Etagen gebaut, mit Unterbau, Solarium. Alle Villen verfügen über 3 Schlafzimmer, 2 oder 3 Badezimmer, offene Küche mit Wohnzimmer, Einbauschränke, Klimaanlage und aerothermische, ausgestattete Küche, privaten Garten mit Pool und Parkplatz. Wohnanlage im Resortkomplex Sierra Cortina, neben zwei Golfplätzen, Themenparks, einem großen Einkaufszentrum und nur wenige Minuten von den Stränden von Benidorm entfernt. Finestrat liegt in der Region Marina Baixa an der Costa Blanca, in der Nähe des benachbarten Benidorm und etwa 40 Kilometer von der Stadt Alicante und dem internationalen Flughafen entfernt. Das Dorf liegt am Berghang von Puig Campana und bietet eine herrliche Aussicht auf die Berge, die Küste und das Mittelmeer.

ANSICHTEN

- Panorama

GARTENTERRASSEN

- Privater Garten

PROPERTY GALLERY

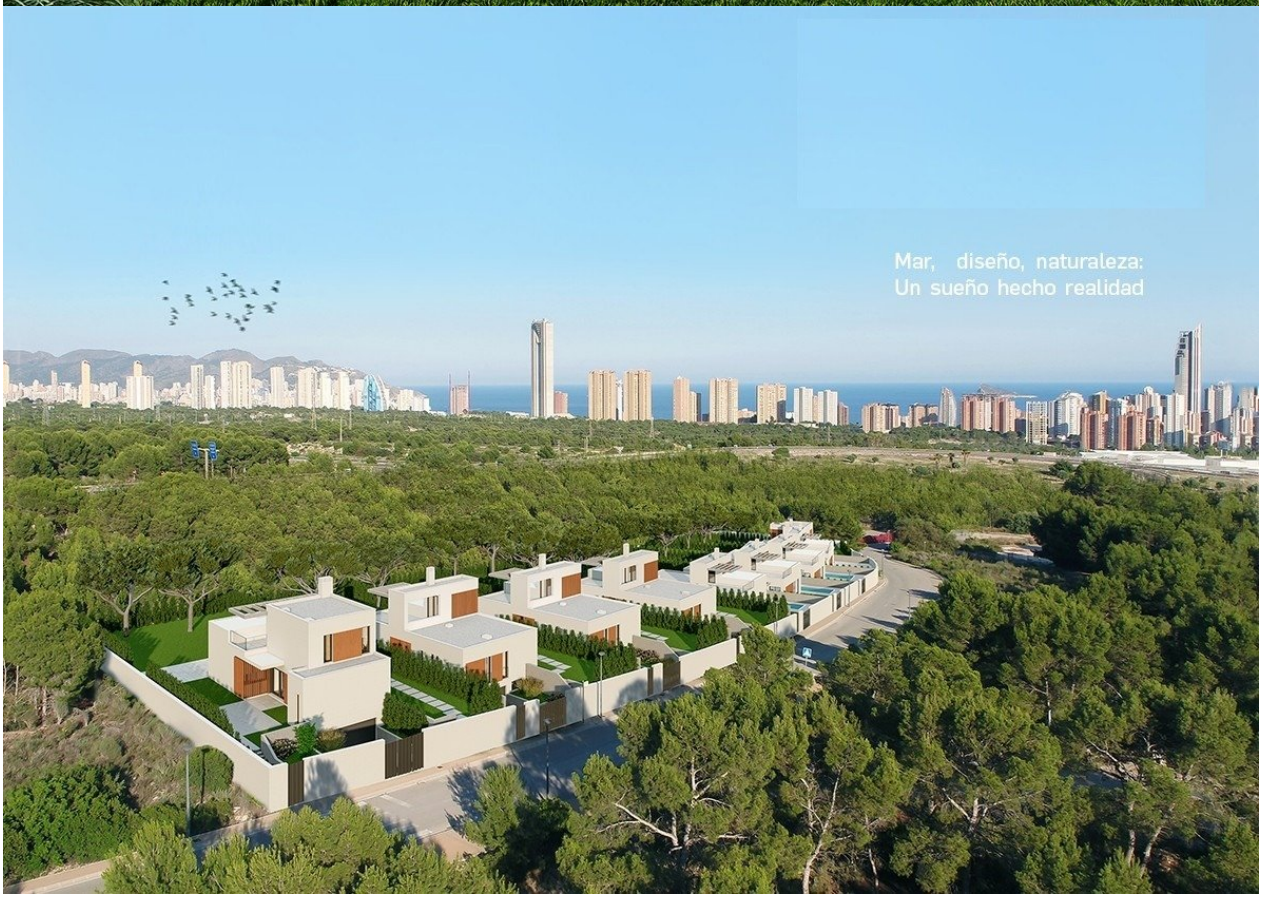

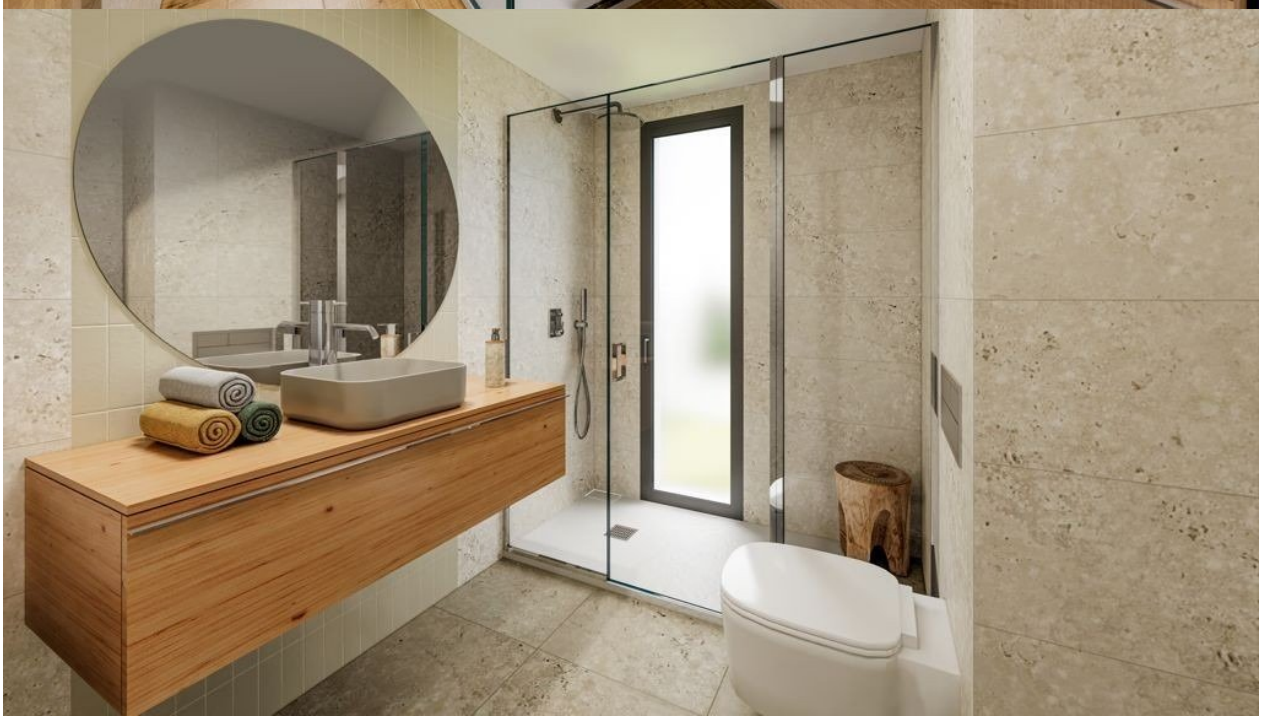

Entre la naturaleza y el mar.
A 5 minutos de las playas.

TIPOLOGIA

TIPO A
PLANTA BAJA Y PRIMERA

SUPERFICIES DE VIVIENDA

	P.SÓTANO	P.BAJA	P.PRIMERA	TOTAL
SUP. ÚTIL CERRADA	41.07 m²	77.79 m²	24.16 m²	143.02 m²
SUP. ÚTIL ABIERTA	0.00 m²	0.00 m²	18.67 m²	18.67 m²
SUP. ÚTIL TOTAL				161.69 m²
SUP. CONS. CERRADA	49.78 m²	97.22 m²	31.27 m²	178.27 m²
SUP. CONS. ABIERTA	0.00 m²	5.01 m²	19.79 m²	24.80 m²
SUP. CONS. TOTAL				203.07 m²

SUPERFICIES DE PARCELA

PARCELA	1	2	3	4	5	6	7	8	9
SUP. m2	459.00	409.43	409.43	409.43	409.43	409.43	409.43	409.43	533.40
SUP. m2 jardín anexo	226.54	203.84	203.36	204.93	210.61	218.31	198.58	232.42	437.96

ESQUEMA DE VIVIENDAS

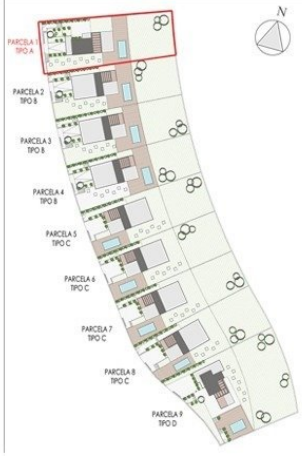

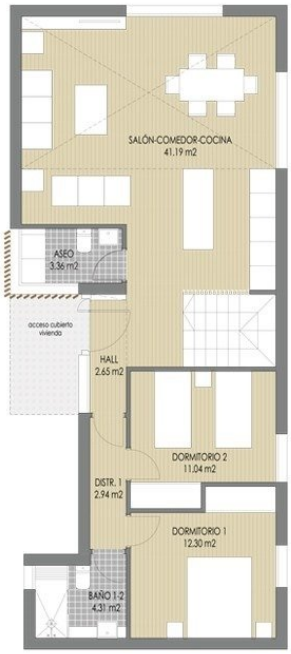

PLANTA BAJA

PLANTA PRIMERA

NOTA: El presente documento es de carácter informativo. Los planos, imagenes, superficies y cotas expresadas podrán experimentar variaciones por exigencias técnicas del proyecto. Todo el mobiliario, armarios y electrodomésticos, son meramente decorativos.

Escala gráfica 0 1 2 3 4 5 6 7m

TIPOLOGIA

TIPO A

PLANTA SÓTANO

SUPERFICIES DE VIVIENDA

	P.SÓTANO	P.BAJA	P.PRIMERA	TOTAL
SUP. ÚTIL CERRADA	41.07 m²	77.79 m²	24.16 m²	143.02 m²
SUP. ÚTIL ABIERTA	0.00 m²	0.00 m²	18.67 m²	18.67 m²
SUP. ÚTIL TOTAL				161.69 m²
SUP. CONS. CERRADA	49.78 m²	97.22 m²	31.27 m²	178.27 m²
SUP. CONS. ABIERTA	0.00 m²	5.01 m²	19.79 m²	24.80 m²
SUP. CONS. TOTAL				203.07 m²

SUPERFICIES DE PARCELA

PARCELA	1	2	3	4	5	6	7	8	9
SUP. m2	459.00	409.43	409.43	409.43	409.43	409.43	409.43	409.43	533.40
SUP. m2 jardín anexo	226.54	203.84	203.36	204.93	210.61	218.31	198.58	232.42	437.96

ESQUEMA DE VIVIENDAS

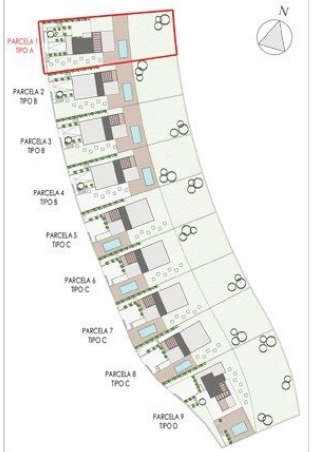

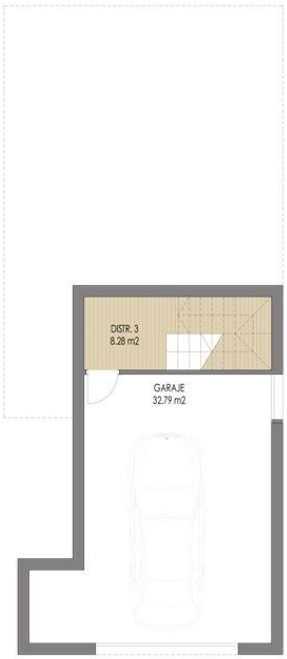

PLANTA SÓTANO

NOTA: El presente documento es de carácter informativo. Los planos, imagenes, superficies y cotas expresadas podrán experimentar variaciones por exigencias técnicas del proyecto. Todo el mobiliario, armarios y electrodomésticos, son meramente decorativos.

Escala gráfica 0 1 2 3 4 5 6 7m

ORDENACIÓN

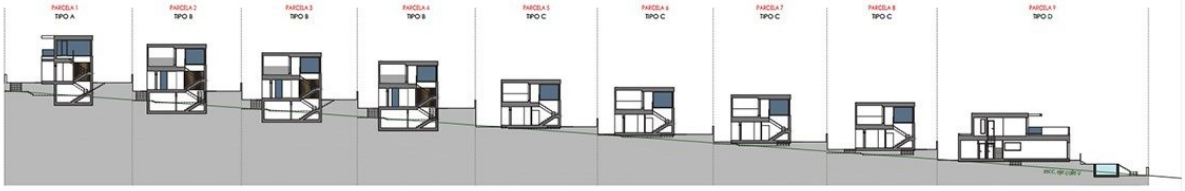

"Experience our experience - Because you deserve the best"