In Sun Properties Spain
since 1999

REF: # 11823 ()

INFO

PREIS:	275.000 €
IMMOBILIEN TYPEN:	Apartment
ORTE:	()
SCHLAFZIMMER:	2
BADEZIMMER:	2
GEBAUT:	80 (m2)
GRUNDSTÜCK :	-
TERRASSE:	16 (m2)
JAHR:	-
ETAGEN:	-
Nachricht	-

BESCHREIBUNG

NEUBAU WOHNUNG IN TORREVIEJA Neubau Wohnanlage nur 5 Minuten zu Fuß vom Strand Los Locos, im Zentrum von Torrevieja. Diese Wohnanlage hat 16 Eigenschaften, mit 1, 2 oder 3 Schlafzimmern und 1 und 2 Bädern, alle mit Terrassen von 7m2 bis 55m2, nach Süden oder Westen, mit Gemeinschaft Solarium, Jacuzzi, Chillaut Bereich und Sauna. Eine Option Tiefgaragenstellplatz zu einem Aufpreis. Torrevieja ist eine spanische Stadt in der Provinz Alicante, an der Costa Blanca. Sie ist bekannt für ihr typisch mediterranes Klima und ihre Küstenlinie. Entlang der Sandstrände gibt es Strandpromenaden mit Ferienanlagen. Das kleine Museum des Meeres und des Salzes beherbergt Ausstellungen über die Geschichte der Fischerei und des Salzes in der Stadt. Im Landesinneren befindet sich der Naturpark Lagunas de La Mata-Torrevieja mit Wanderwegen und zwei salzhaltigen Lagunen, von denen eine rosa und die andere grün ist. Der Flughafen Alicante ist 40 Minuten und der Flughafen Murcia etwa 1 Stunde entfernt.

STIL

- Modern
- Klassisch

ANSICHTEN

- Panorama

KLIMAANLAGE

- Zentral

ENTFERNUNG :

Strand : 200 m

Flughafen: 40 Km

Stadtzentrum : 50 m

MÖBEL

- unmöbliert

WOHNFLÄCHE

- Sauna

FLOARING

- Kachelboden

KÚCHE

- Offene Küche

EXTRA

- Aussenwhirlpool
- Einbauschränke
- Stahltür
- Doppelverglasung

PROPERTY GALLERY

VIVIENDA 6

La vista desde arriba

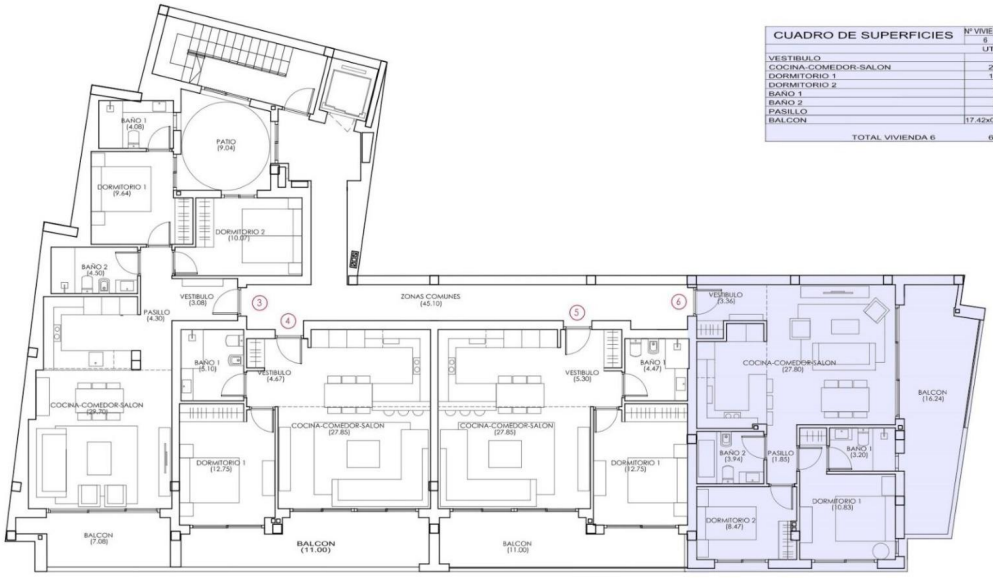

CUADRO DE SUPERFICIES	Nº VIVIENDA 6	PLANTA 1ª	TIPO F
	UTILES	CONSTRUIDAS	
VESTIBULO	3.36	70.19	
COCINA-COMEDOR-SALON	27.80		
DORMITORIO 1	10.83		
DORMITORIO 2	8.47		
BAÑO 1	3.20		
BAÑO 2	3.94		
PASILLO	1.85		
BALCON	17.42x0.50=8.71	19.86x0.50=9.93	
TOTAL VIVIENDA 6	68.16	80.12	

PLANTA PRIMERA 1

"Experience our experience - Because you deserve the best"