In Sun Properties Spain
since 1999

REF: # 12058

INFO

PREIS:	359.000 €
IMMOBILIEN TYPEN:	Villa
ORTE:	
SCHLAFZIMMER:	3
BADEZIMMER:	3
GEBAUT:	125 (m2)
GRUNDSTÜCK :	182 (m2)
TERRASSE:	-
JAHR:	-
ETAGEN:	-
Nachricht	-

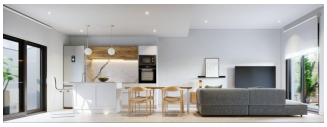

BESCHREIBUNG

NEUBAU STADTHÄUSER IN RODA GOLF Neubau von Stadthäusern in Roda Golf Resort. Wohnanlage bestehend aus 5 schönen Stadthäusern, jedes mit 3 Schlafzimmern und 3 Bädern und einem eigenen Pool. Alle Stadthäuser haben Terrassen im Erdgeschoss und eine geräumige Sonnenterrasse im ersten Stock, so dass für das ganze Jahr über Sonne genießen. Perfekte Lage mit Blick auf den Golfplatz, 20 Minuten vom Flughafen Murcia und 10 Minuten vom Mar Menor und den Mittelmeerstränden entfernt. Roda ist der ideale Golfplatz, um Ihren Lieblingssport auszuüben und Ihren Urlaub am Mar Menor in Murcia zu genießen. Roda Golf gilt als einer der besten Golfplätze in Murcia und befindet sich in einer paradiesischen Umgebung, in der die wunderschöne Natur harmonisch mit den Ufern des Mittelmeers verschmilzt. Unser Golfplatz ist ein unvergessliches Erlebnis für Sie und Ihre Familie und bietet Aktivitäten und Einrichtungen für alle Kinder und Erwachsenen, unabhängig von ihrem Golfniveau. Das Klima ist gemäßigt, die Sonne scheint fast 300 Tage im Jahr und die Durchschnittstemperatur liegt bei 21 °C.

ANSICHTEN

- Panorama

GARTENTERRASSEN

- Privater Garten

PROPERTY GALLERY

CIAO
BELLA

CIAO
BEL
LA

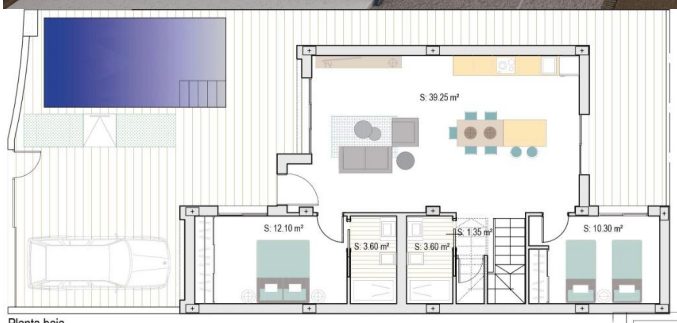

Planta baja

VIVIENDA D

Sup. Parcela:	182.81 m²
Sup. Construida:	125.62 m²
Piscina:	14.85 m²
Solarium 1:	41.00 m²
Solarium 2:	23.00 m²

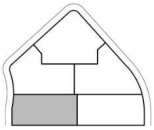

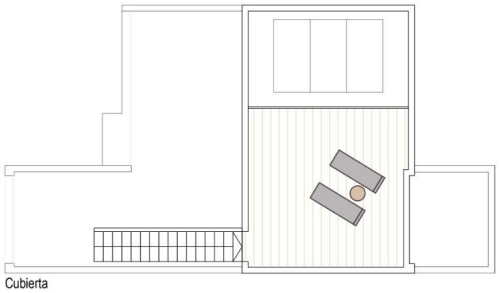

Cubierta

Planta primera

Club House
Restaurant

Vive RODA GOLF

RODA
GOLF & BEACH RESORT

GENERATION FITNESS
GIMNASIO
TEL: 868 181 215

"Experience our experience - Because you deserve the best"