REF: # 4708 ()

INFO

PREIS:	389.900 €
IMMOBILIEN TYPEN:	Villa
ORTE:	()
SCHLAFZIMMER:	3
BADEZIMMER:	3
GEBAUT:	260 (m2)
GRUNDSTÜCK :	217 (m2)
TERRASSE:	59 (m2)
JAHR:	
ETAGEN:	-
Nachricht	-

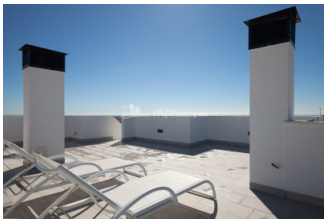
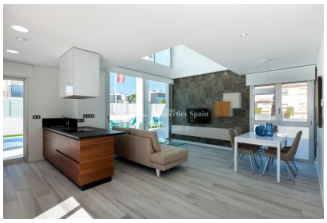
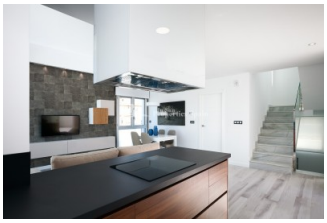
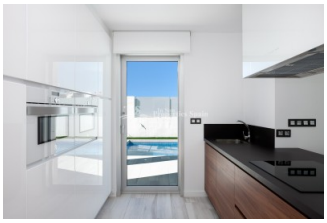

BESCHREIBUNG

Dies ist eine hervorragende Wohnanlage bestehend aus 32 Villen mit modernem Design, mit privatem Pool und Blick auf das Meer, in der Gegend von LOMAS DE CABO ROIG Orihuela Küste. Jede 208m2 Villa verfügt über 3 Schlafzimmer und 3 Badezimmer, einen Garten und einen privaten Swimmingpool. Sowie eine geräumige Sonnenterrasse, von der aus Sie die mediterrane Sonne und den Meerblick genießen können. Sie besetzen Grundstücke von 188m2 - 342m2. Die Entwicklung ist gegenüber dem Kiefernwald der Dehesa de Campoamor, was es zu einer ruhigen aber gleichzeitig mit allen Annehmlichkeiten und Komfort macht, die Sie benötigen können. Das Einkaufszentrum La Zenia Boulevard, wo Sie alles finden, was Sie brauchen, ist nur 5 Minuten mit dem Auto entfernt. In gleicher Entfernung liegt einer der schönsten Strände der Costa Blanca. Und wenn Sie in die Stadt Alicante flüchten wollen, können Sie dank des internationalen Flughafens, des Bahnhofs und des Busbahnhofs in nur 30 Minuten dort sein und sich mit anderen Zielen verbinden.

STIL

- Modern
- Klassisch

ANSICHTEN

- Meerblick

ENTFERNUNG :

Strand : 2 Km

Flughafen: 50 Km

Stadtzentrum : 1 Km

ORIENTIERUNG

Südwest

MÖBEL

- unmöbliert

PARKPLATZ

Garage Anzahl Autos : 1

Parkplatz Anzahl Autos: 1

FLOARING

- Kachelboden
- Steinboden

KÚCHE

- Offene Küche
- Ausgestattet
- Granitarbeitsfläche

GARTENTERRASSEN

- überdachte Terrasse
- offene Terrasse
- angelegt
- Privater Garten

EXTRA

- Einbauschränke
- Alarm
- Stahltür
- Doppelverglasung

PROPERTY GALLERY

In Sun
Properties Spain

In Sun
Properties Spain

In Sun
Properties Spain

In Sun
Properties Spain

In Sun
Properties Spain

In Sun
Properties Spain

In Sun
Properties Spain

In Sun
Properties Spain

In Sun
Properties Spain

In Sun
Properties Spain

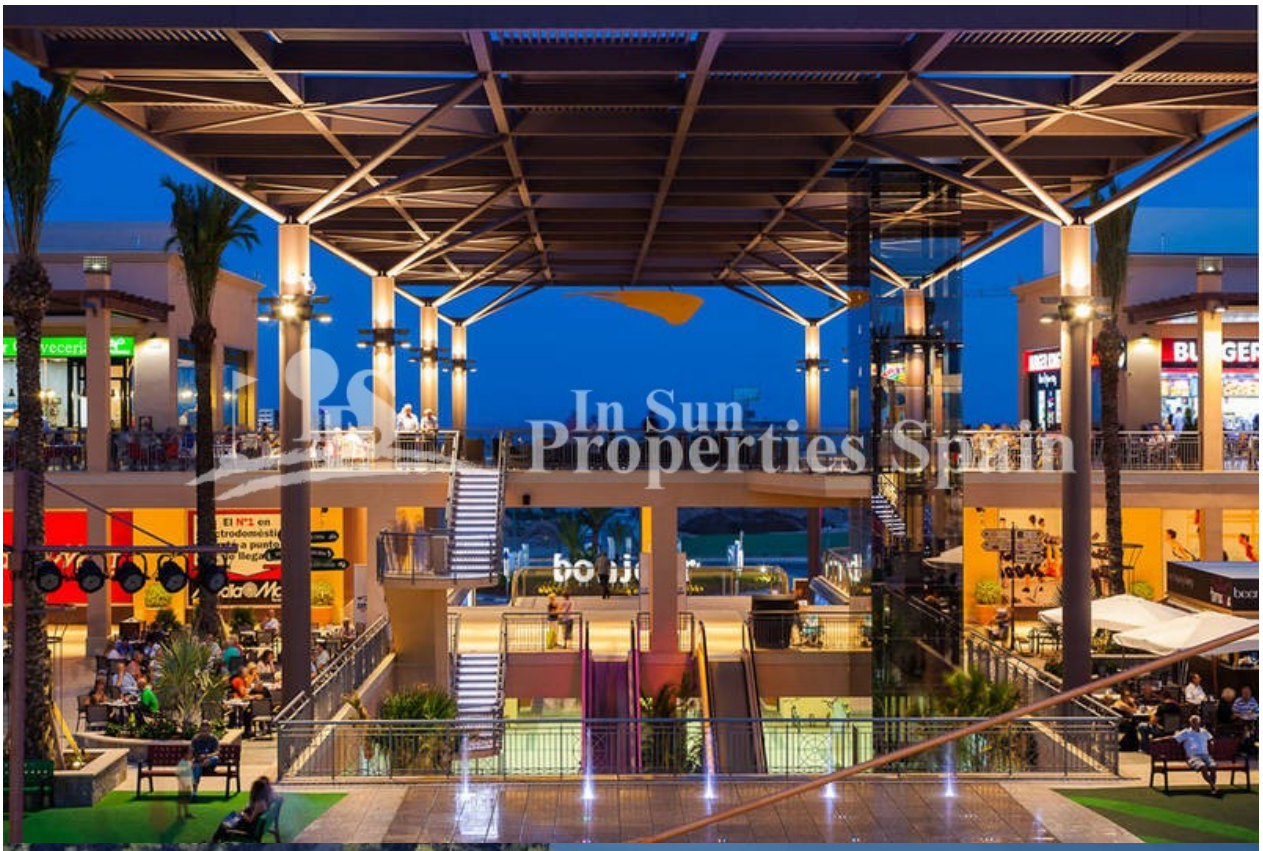
In Sun
Properties Spain

In Sun
Properties Spain

In Sun
Properties Spain

In Sun
Properties Spain

In Sun
Properties Spain

In Sun
Properties Spain

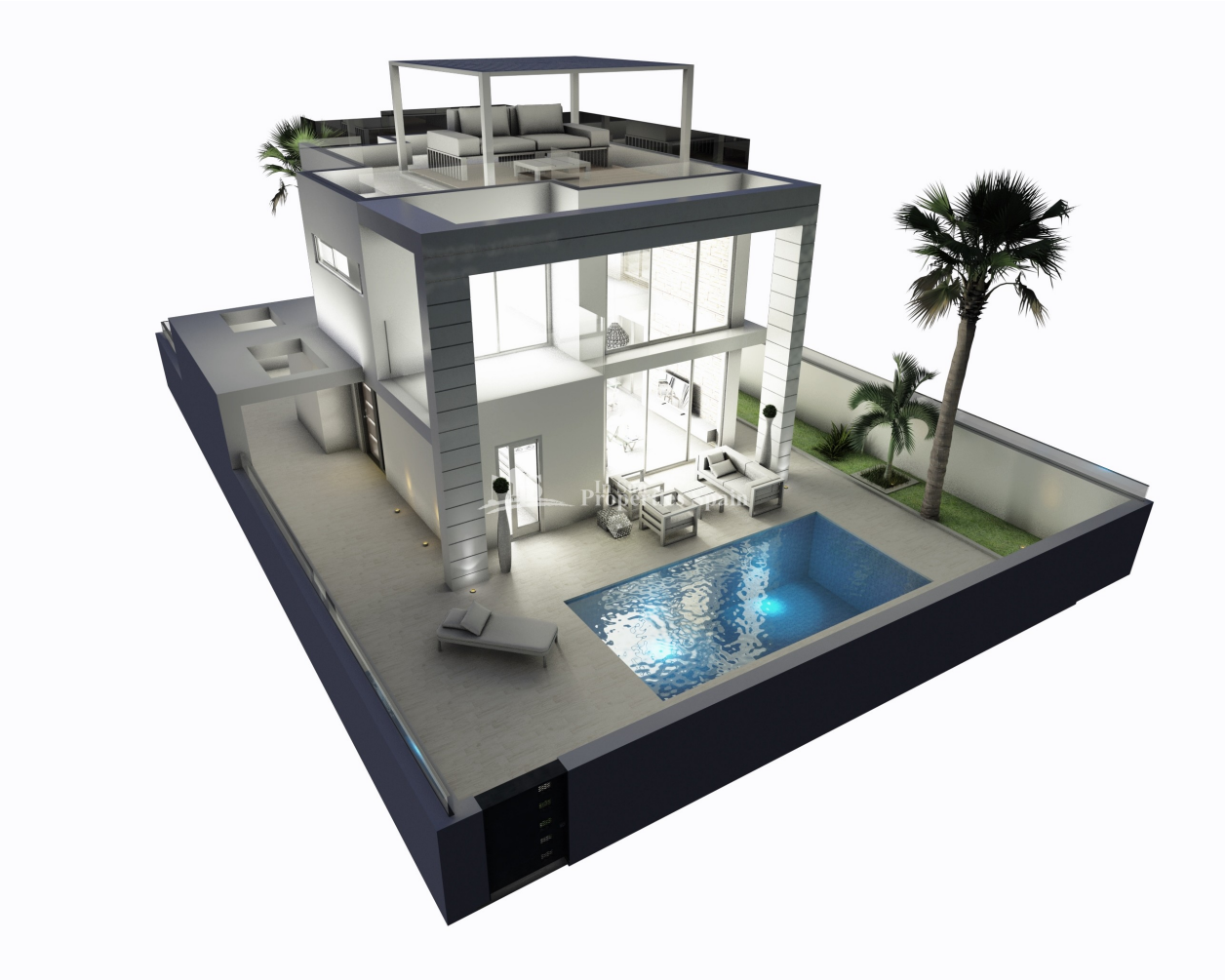

"Experience our experience - Because you deserve the best"