REF: # 6946 ()

INFO

PREIS:	305.000 €
IMMOBILIEN TYPEN:	Apartment
ORTE:	()
SCHLAFZIMMER:	2
BADEZIMMER:	2
GEBAUT:	62 (m2)
GRUNDSTÜCK :	-
TERRASSE:	13 (m2)
JAHR:	
ETAGEN:	-
Nachricht	295.000 €

BESCHREIBUNG

Neubau eines Mehrfamilienhauses in TORRE DE LA HORADADA, nur 350 m vom Meer entfernt. Ihr neues Apartment liegt in einer privilegierten Umgebung, diese Wohnanlage verfügt über 2 oder 3 Schlafzimmer, 2 Badezimmer Apartments mit Terrasse. Dies ist ein 61 m² Apartment mit 2 Schlafzimmern im ersten Stock mit 13 m² Terrasse. Das offene Design des Design nutzt den Wohnraum optimal aus und umfasst einen Wohn- / Essbereich mit einer modernen Küche, Silestone-Arbeitsplatten, und aller elektrischen Geräten. Die beiden Schlafzimmer sind geräumig, des Hauptschlafzimmer mit eigenem Bad, und beide mit Einbauschränken. Es gibt eine Vorinstallation für eine Klimaanlage im Wohn- und Schlafzimmer. Sonnenkollektoren auf dem Dach sorgen für die Warmwasserbereitung. Der Komplex verfügt über einen schönen Gemeinschaftspool und gestaltete Grünanlagen. Ebenfalls erhältlich sind Apartments mit 3 Betten und 2 Bädern ab 350.000 €. Fertigstellung ab Januar 2021. Torre de la Horadada ist eine Küstenstadt mit vielen angesehenen Stränden, die mit der Blauen Flagge ausgezeichnet wurden. Die beliebtesten sind Los Jesuitas, El Conde und El Puerto. Diese lokalen Strände sind bekannt für ihren feinen Sand und das kristallklare Wasser. Aufgrund seiner Beliebtheit in den geschäftigen Sommermonaten kann sich die Einwohnerzahl der Stadt vervierfachen, da viele Besucher aus anderen Teilen Spaniens, hauptsächlich aus Madrid und Murcia, kommen, um ihre Sommerresidenzen zu genießen. In den letzten Jahren hat sich Torre de la Horadada zu einer Heimat für viele Auswanderer aus Nordeuropa entwickelt, hauptsächlich aus Großbritannien und Irland. Dies hat zu einer ganzjährigen Nachhaltigkeit der Stadt geführt, die das Aufkommen neuer lokaler Geschäfte und Annehmlichkeiten wie Supermärkte, Bars, Restaurants und den Bau eines neuen und modernen Tourismuskomplexes Lo Monte zur Folge hatte. Obwohl es sich um eine kleine Küstenstadt handelt, bietet Torre verschiedene lokale

Dienstleistungen wie ein medizinisches Zentrum, Supermärkte und zwei Hauptplätze. Hier finden Sie eine große Auswahl an Bars, Restaurants und Eisdielen, sodass für jeden Geschmack und Geldbeutel etwas dabei ist. Die Stadt beherbergt auch einen kleinen Yachthafen mit 525 Liegeplätzen, der vor mehr als 30 Jahren auf einem kleinen Fischerdock gebaut wurde. Ca. 45 Minuten vom Flughafen Alicante entfernt.

STIL

- Modern
- Klassisch

ENTFERNUNG :

Strand : 200 m

Flughafen: 40 Km

Stadtzentrum : 500 m

ORIENTIERUNG

Südwest

PARKPLATZ

Parkplatz Anzahl Autos: 1

WOHNFLÄCHE

- En-suite Bad

FLOARING

- Kachelboden
- Steinboden

KÚCHE

- Offene Küche
- Ausgestattet

GARTENTERRASSEN

- offene Terrasse
- angelegt
- Natursteinmauern
- Gemeinschaftsgarten

EXTRA

- Einbauschränke
- Waschraum
- Fahrstuhl

PROPERTY GALLERY

In Sun
Properties Spain

In Sun
Properties Spain

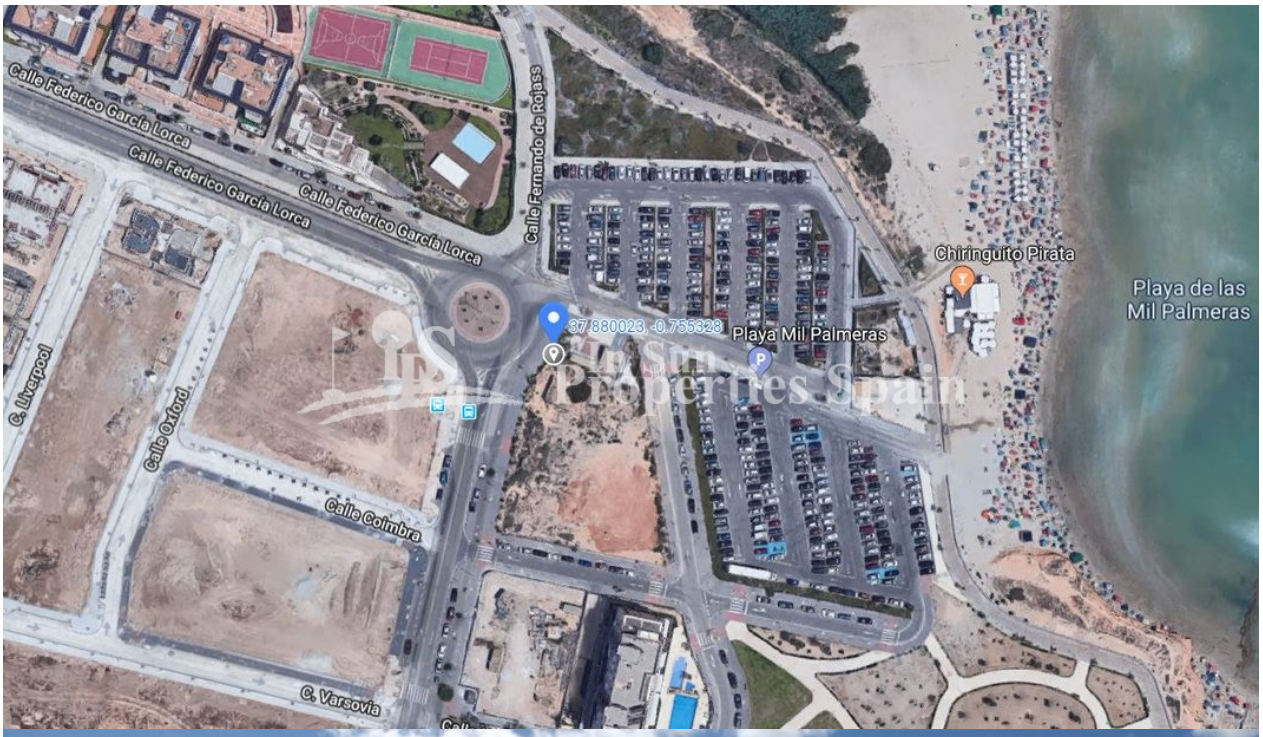
Calle Federico García Lorca
Calle Federico García Lorca
Calle Federico García Lorca
Calle Fernando de Rojas
Chiringuito Pirata
Playa de las
Mil Palmeras
37.880023, -0.755328
Playa Mil Palmeras
C. Liverpool
Calle Oxford
Calle Coimbra
C. Varsovia

In Sun
Properties Spain

In Sun
Properties Spain

"Experience our experience - Because you deserve the best"