In Sun Properties Spain
since 1999

REF: # 7122 ()

INFO

PREIS:	184.000 €
IMMOBILIEN TYPEN:	Apartment
ORTE:	()
SCHLAFZIMMER:	2
BADEZIMMER:	2
GEBAUT:	91 (m2)
GRUNDSTÜCK :	-
TERRASSE:	19 (m2)
JAHR:	
ETAGEN:	1
Nachricht	-

BESCHREIBUNG

Los Alamos ist eine kleine Wohnanlage in TORRE DE LA HORADADA, weniger als 100 m vom Strand entfernt! Insgesamt 5 Luxusapartments mit 2 und 3 Schlafzimmern, die mit den besten Eigenschaften des Marktes, großen Innenräumen und allen verfügbaren Dienstleistungen und Freizeiteinrichtungen ausgestattet sind. Daher ist Los Alamos die beste Gegend, um lange Ferien zu verbringen oder das ganze Jahr über zu leben. Im Moment gibt es 2 schlüsselfertige Eigenschaften; Ein 3-Bett-, 3-Bad-Penthouse mit einer Gesamtfläche von 271,94 m2 mit Meerblick für 357.000 € und ein 2-Bett-, 2-Bad-Penthouse im ersten Stock von 91,03 m2 für 184.000 €. Beide Häuser sind im Preis inbegriffen: Haushaltsgeräte (Backofen, Mikrowelle, Kühlschrank, Cerankochfeld, Geschirrspüler und Waschmaschine), Klimaanlage, Innen- und Außenbeleuchtung und Badezimmer. Torre de la Horadada ist eine spanische Stadt am Mittelmeer. Die örtlichen Strände sind bekannt für ihren feinen Sand und das kristallklare Wasser. Aufgrund seiner Beliebtheit in den geschäftigen Sommermonaten kann sich die Einwohnerzahl der Stadt vervierfachen. In den letzten Jahren hat sich Torre de la Horadada zur Heimat vieler ausgewanderter Einwohner Nordeuropas entwickelt, hauptsächlich aus Großbritannien und Irland. Dies hat zu einer ganzjährigen Nachhaltigkeit der Stadt geführt. Obwohl es sich um eine kleine Küstenstadt handelt, bietet Torre verschiedene lokale Dienstleistungen wie ein medizinisches Zentrum, Supermärkte und zwei Hauptplätze, "Pueblo Latino" und "The Square", wo sich eine große Auswahl an Bars, Restaurants und Eisdielen befindet. 30 Minuten vom Flughafen RMU Corvera und 50 Minuten vom internationalen Flughafen ALC Alicante entfernt

STIL

- Modern
- Klassisch

ANSICHTEN

- Panorama
- Meerblick

KLIMAANLAGE

- Zentral

ENTFERNUNG :

Strand : 100 m

Flughafen: 40 Km

Stadtzentrum : 200 m

ORIENTIERUNG

Südwest

MÖBEL

- unmöbliert

WOHNFLÄCHE

- En-suite Bad

FLOARING

- Kachelboden
- Steinboden

KÚCHE

- Offene Küche
- Ausgestattet

GARTENTERRASSEN

- offene Terrasse
- Natursteinmauern

EXTRA

- Einbauschränke
- Stahltür
- Doppelverglasung

PROPERTY GALLERY

In Sun
Properties Spain

In Sun
Properties Spain

In Sun
Properties Spain

In Sun
Properties Spain

In Sun
Properties Spain

In Sun
Properties Spain

In Sun
Properties Spain

In Sun
Properties Spain

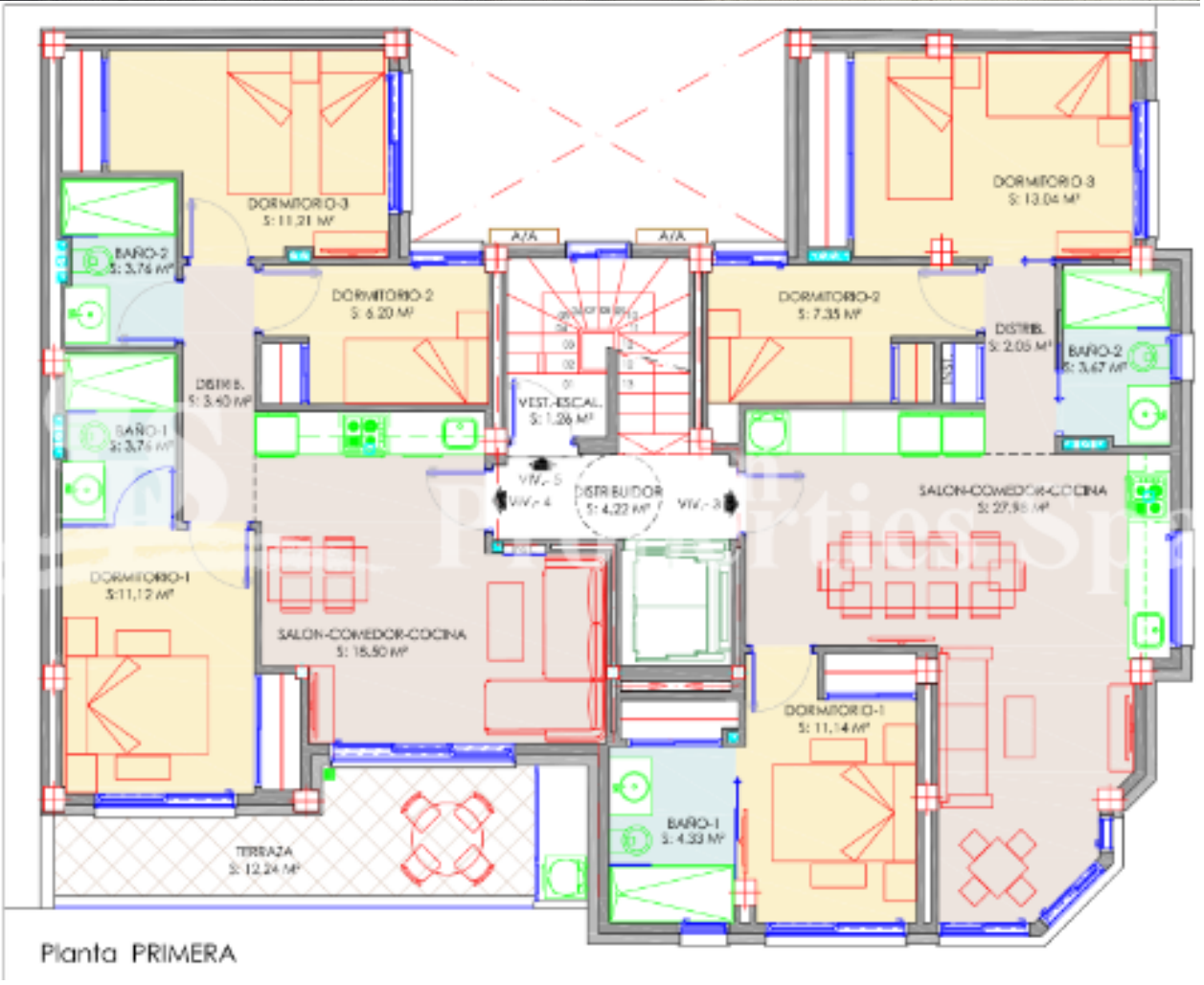

Planta PRIMERA

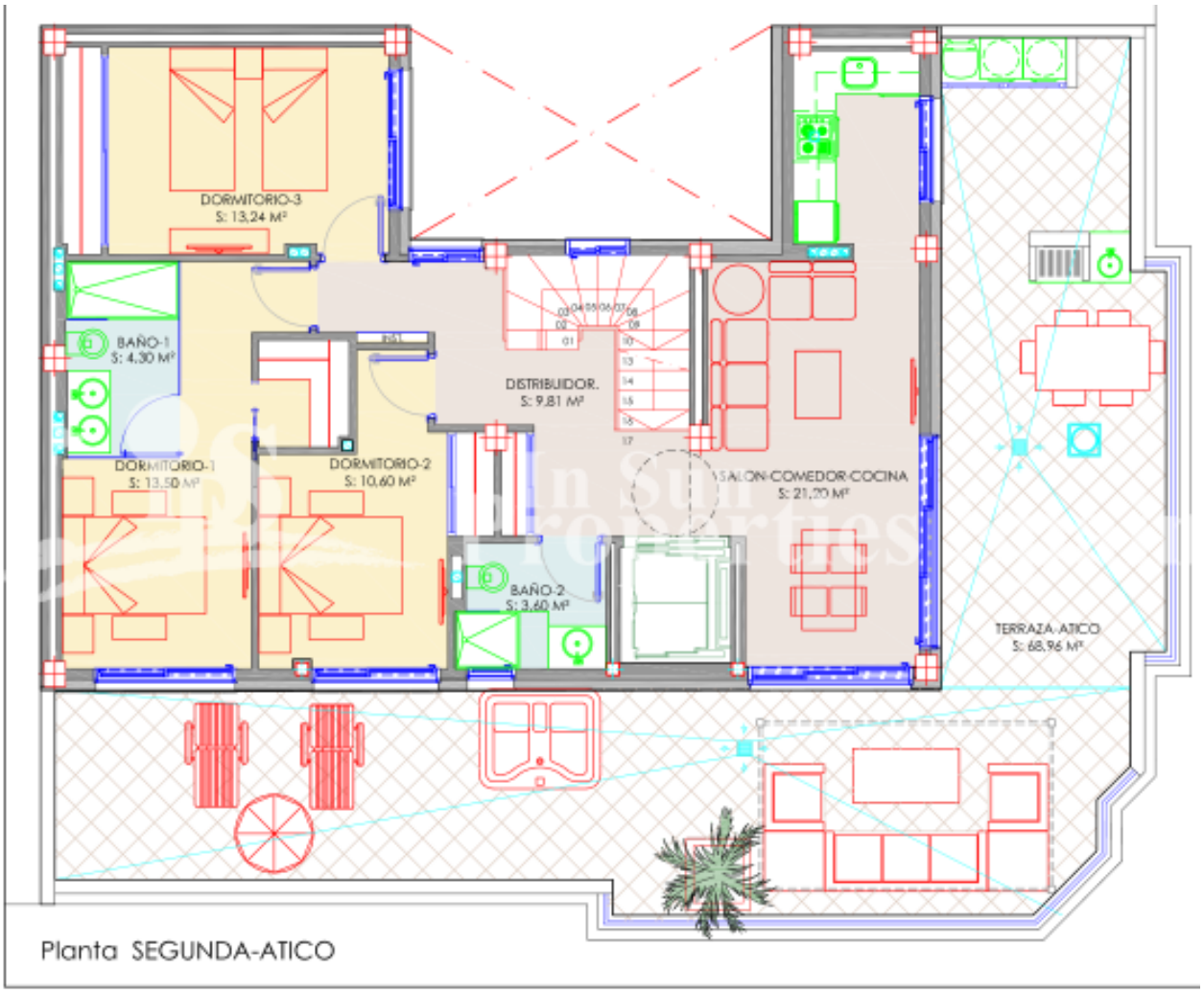

"Experience our experience - Because you deserve the best"