REF: # 7751 ()

INFO

PREIS:	79.900 €
IMMOBILIEN TYPEN:	Apartment
ORTE:	()
SCHLAFZIMMER:	2
BADEZIMMER:	1
GEBAUT:	67 (m2)
GRUNDSTÜCK :	-
TERRASSE:	10 (m2)
JAHR:	
ETAGEN:	1
Nachricht	-

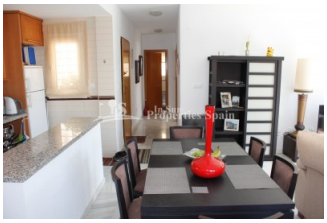

BESCHREIBUNG

Im Herzen der begehrten Gegend von Villamartin haben wir dieses schöne und sehr gut präsentierte Apartment im ersten Stock. In einwandfreiem Zustand, möbliert und mit einem Abstellraum im Erdgeschoss ausgestattet, ideal zum Abstellen von Fahrrädern usw. Beim Betreten des Gemeinschaftsbereichs finden Sie eine 10 m² große, geschlossene Terrasse für Sitzgelegenheiten im Freien. Das 67 m² große Apartment verfügt über einen hellen und luftigen offenen Wohn- / Essbereich mit Terrassentür und einen Juliet-Balkon mit Blick auf die Urbanisation und das offene Land, eine voll ausgestattete moderne Küche mit Backofen, Herd, Dunstabzugshaube, Waschpüree, Kühlschrank mit Gefrierfach und Frühstücksbar. Es gibt 2 Doppelzimmer mit Einbauschränken, modernes Bad. Die Wohnung ist gut eingerichtet und würde das ganze Jahr über sehr komfortabel genutzt werden. Im Wohnbereich und im Hauptschlafzimmer ist eine Klimaanlage installiert. Das Apartment wird möbliert verkauft. Es befindet sich direkt im Herzen von Villamartin, gegenüber dem beliebten Villamartin Plaza mit vielen Einkaufsmöglichkeiten, Bars, Restaurants und anderen Annehmlichkeiten in unmittelbarer Nähe. Der Golfplatz von Villamartin ist nur einen kurzen Spaziergang entfernt und die schönen Sandstrände von La Zenia sind nur eine kurze Autofahrt entfernt. 50 Minuten von Alicante und Murcia, San Javier Airports. Diese Wohnung wäre die perfekte Ferienwohnung, Langzeitvermietung, Ferienhaus oder Dauerwohnsitz.

STIL

- Modern
- Klassisch

KLIMAANLAGE

- Wohnraum
- Schlafzimmer

ENTFERNUNG :

Strand : 3 Km

Flughafen: 40 Km

Stadtzentrum : 50 m

ORIENTIERUNG

Südwest

PARKPLATZ

Garage Anzahl Autos : 1

STEUERN

Gemeinchaftskosten : 200 €

I.B.I : 180 €

FLOARING

- Marmorboden

KÚCHE

- Offene Küche

EXTRA

- Einbauschränke
- Doppelverglasung
- Satellitenfernsehen
- Lagerraum

PROPERTY GALLERY

In Sun
Properties Spain
COMPLETE
REHABILITATION
PHYSICAL THERAPIST
INTERNATIONAL
PROPERTIES

In Sun
Properties Spain

In Sun
Properties Spain

In Sun
Properties Spain

In Sun
Properties Spain

In Sun
Properties Spain

In Sun
Properties Spain

In Sun
Properties Spain

In Sun
Properties Spain
KLASSIX

In Sun
Properties Spain

In Sun
Properties Spain

8
9
10
6874 KKF
0402 LCT
In Sun
Properties Spain

COMPLETE
REHABILITATION
In Sun
Properties Spain

PHYSICAL
THERAPY
CLINIC
In Sun
Properties Spain
In Sun
Properties Spain
CaixaBank
ATM

In Sun
Properties Spain

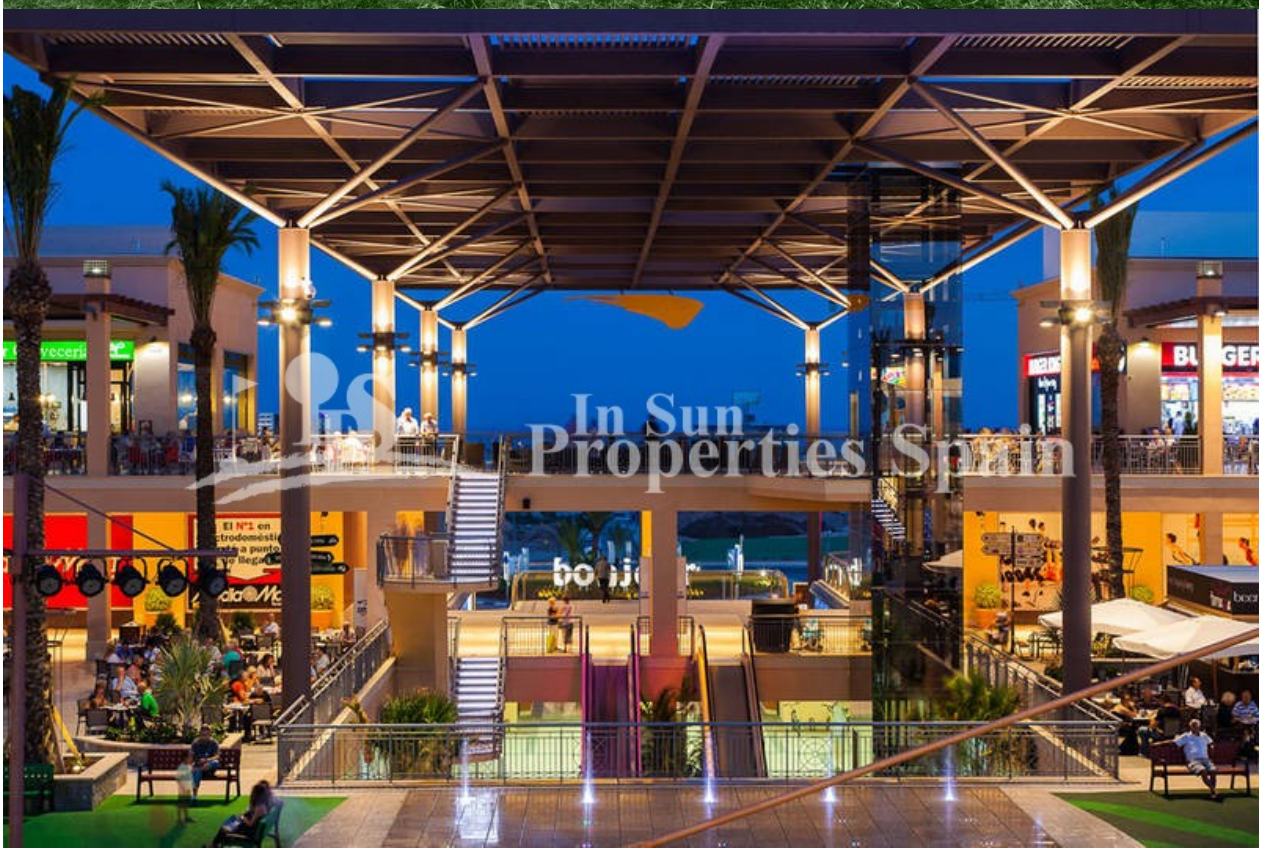
In Sun
Properties Spain

"Experience our experience - Because you deserve the best"