REF: # 7751 **ORIHUELA COSTA (VILLAMARTIN GOLF)**

INFO

PRIS:	79.900 €
FASTIGHETSTYP:	Lägenhet
CITY:	Orihuela Costa (Villamartin Golf)
SOVRUM:	2
BADRUM:	1
BYGGNAD:	67 (m2)
AREA:	-
TERRASS:	10 (m2)
ÅR:	
VÅNING:	1
BILLIGT	-

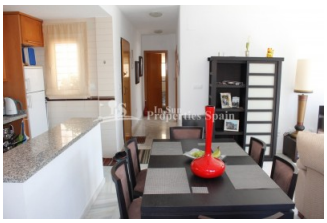

BESKRIVNING

Au coeur du quartier recherché de Villamartin, nous avons ce charmant appartement au premier étage très bien présenté. En parfait état, meublé et équipé d'un débarras au rez-de-chaussée, idéal pour ranger les vélos etc. En entrant dans la zone commune, vous trouverez une terrasse fermée de 10 m² pour s'asseoir à l'extérieur. L'appartement de 67 m² dispose d'un salon / salle à manger ouvert et lumineux avec porte-fenêtre et un balcon Juliette avec vue sur l'urbanisation et la campagne, une cuisine moderne entièrement équipée avec four, cuisinière, hotte aspirante, purée de lavage, réfrigérateur avec compartiment congélateur et bar pour le petit déjeuner. Il y a 2 chambres doubles avec placards, salle de bains moderne. L'appartement est bien meublé et serait très confortable à utiliser toute l'année. La climatisation est installée dans le salon et la chambre principale. L'appartement est vendu meublé. Il est situé en plein cœur de Villamartin, en face de la célèbre place Villamartin avec de nombreux magasins, bars, restaurants et autres commodités à proximité immédiate. Le parcours de golf de Villamartin est à quelques pas et les belles plages de sable de La Zenia sont à quelques minutes en voiture. A 50 minutes d'Alicante et de Murcie, des aéroports de San Javier. Cet appartement serait la location de vacances idéale, la location à long terme, la maison de vacances ou la résidence permanente.

STYLE

- Modern
- Samtida

LUFTKONDITIONERING

- vardagsrum
- sovrum

AVSTÅND TILL :

Beach : 3 Km

Flygplats: 40 Km

Centrum : 50 m

- Marmol golv

ORIENTERING

South west

PARKERING

garage inga bilar : 1

AVGIFTER

: 200 €

I.B.I : 180 €

KÖK

- Öppet kök

EXTRA

- Inbyggda garderober
- Dubbla fönster
- Satellite TV
- Förråd

"Experience our experience - Because you deserve the best"